

1:50 00 Begane grond

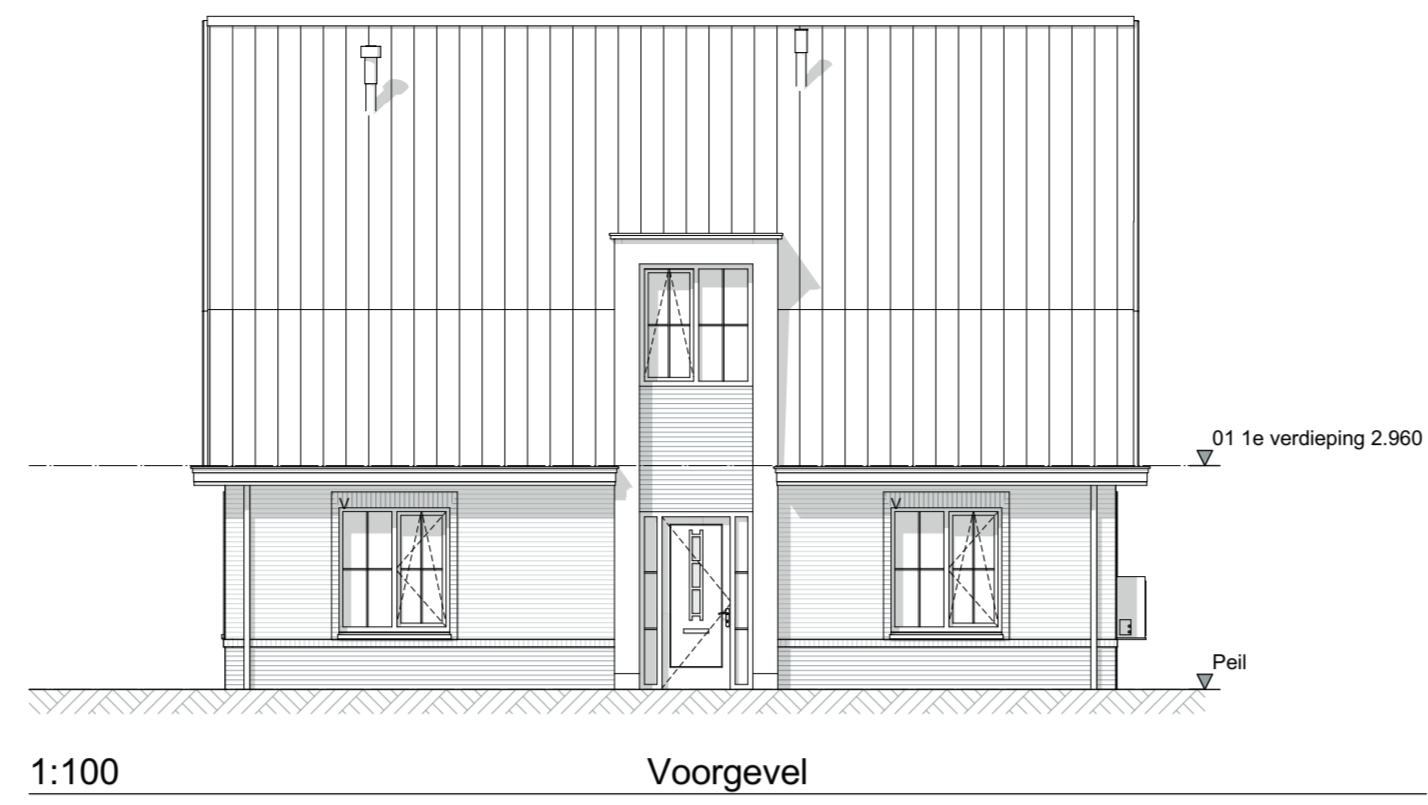

1:100 Vorgevel

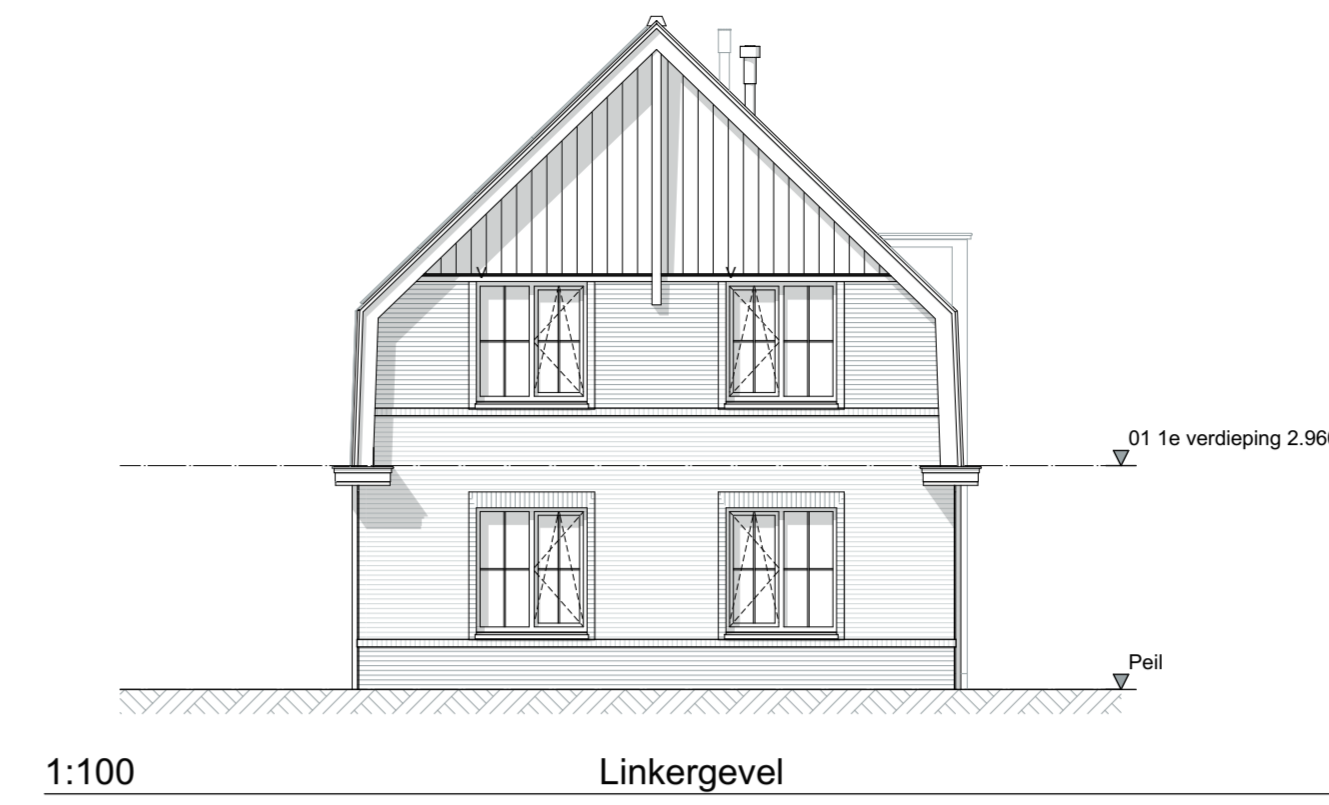

1:100 Linkergevel

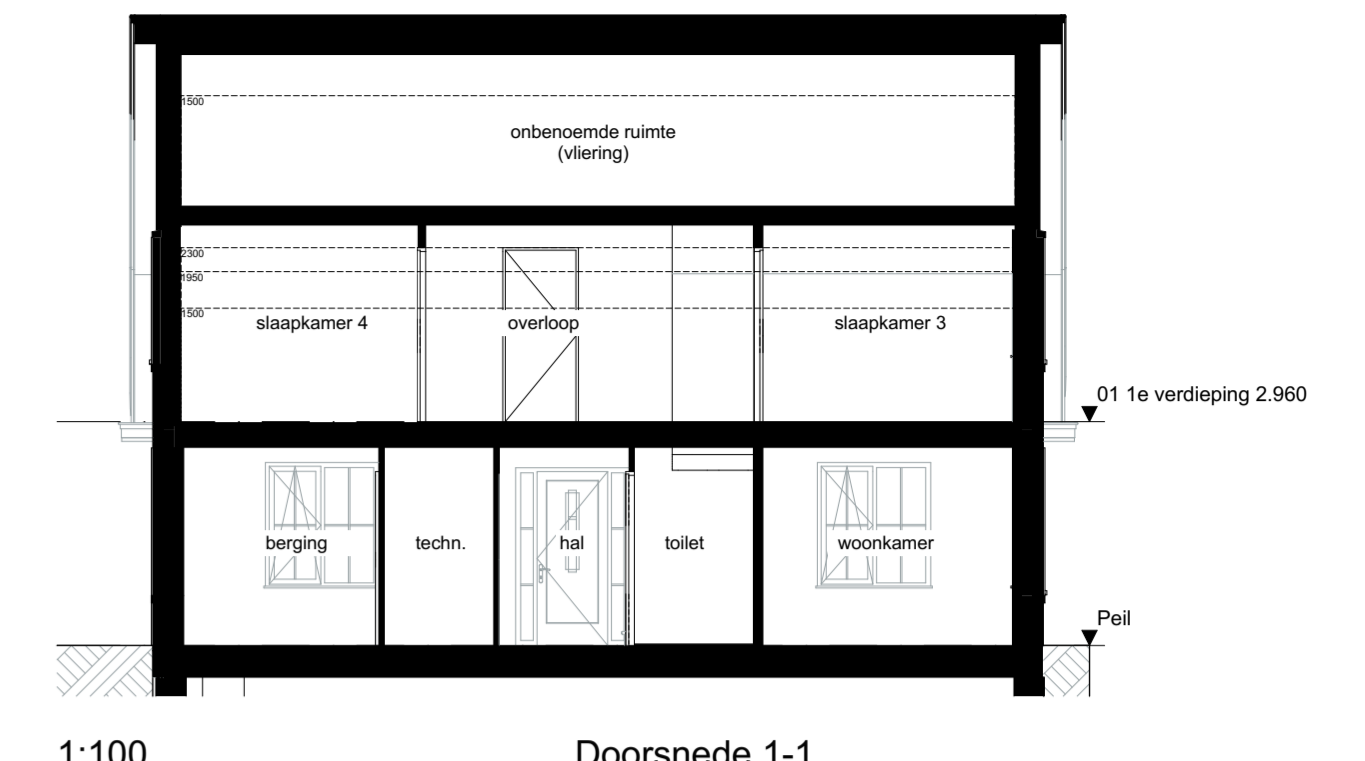

1:100 Doorsnede 1-1



1:100 Achtergevel

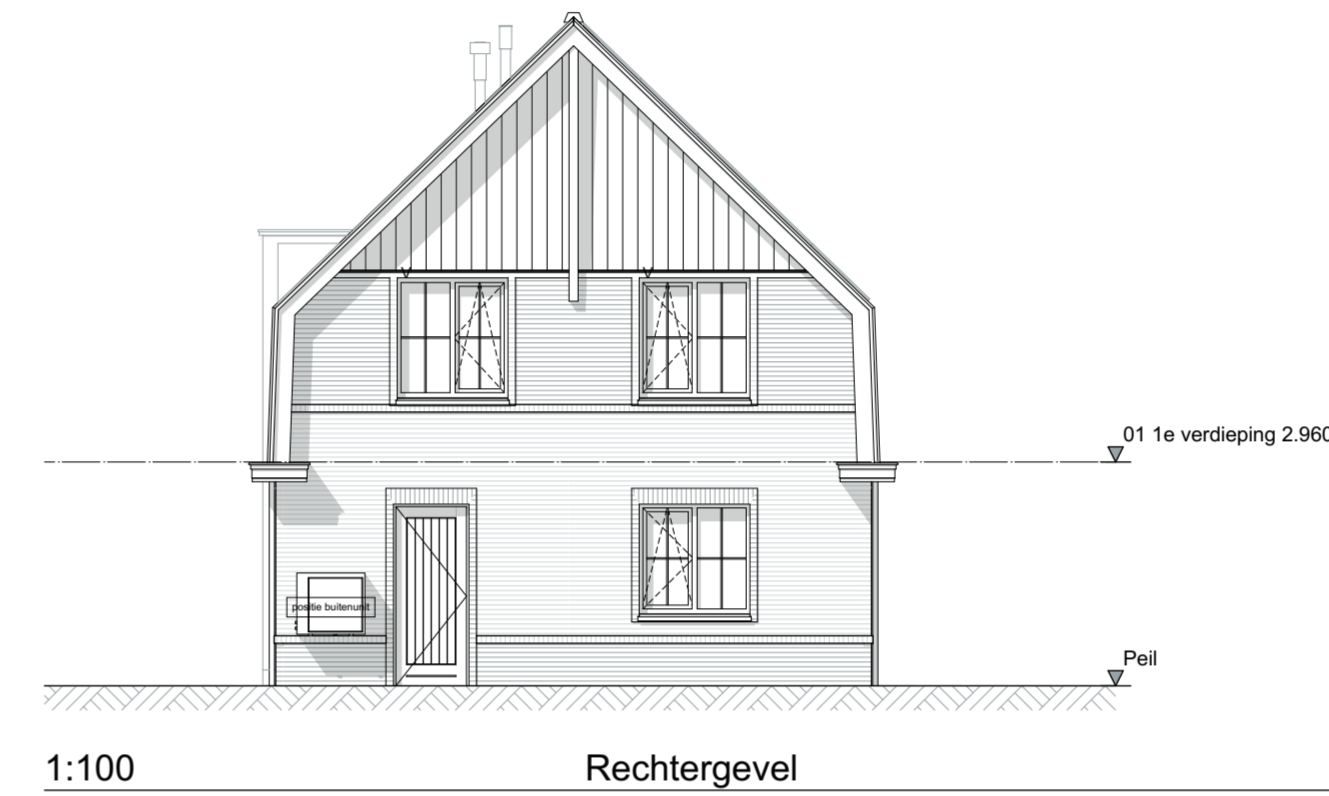

1:100 Rechtergevel

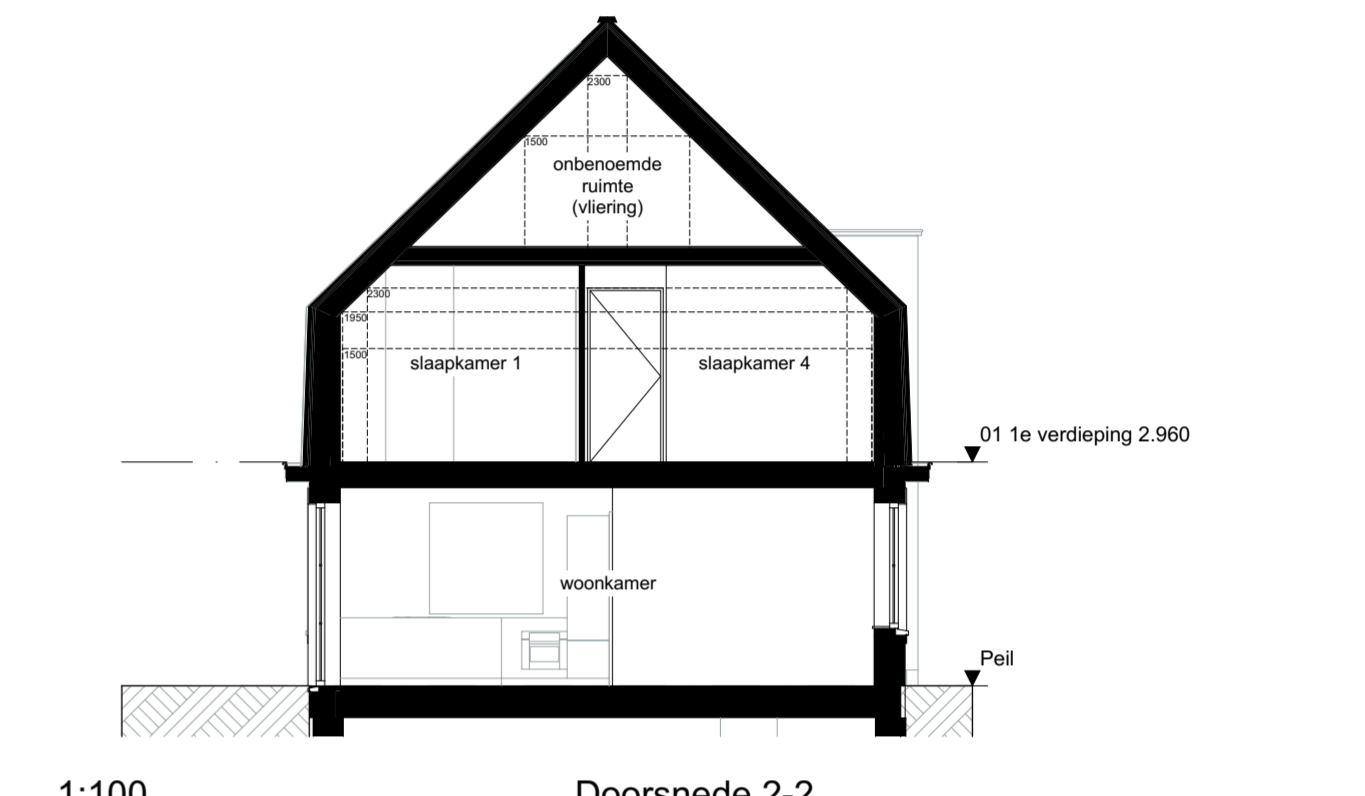

1:100 Doorsnede 2-2

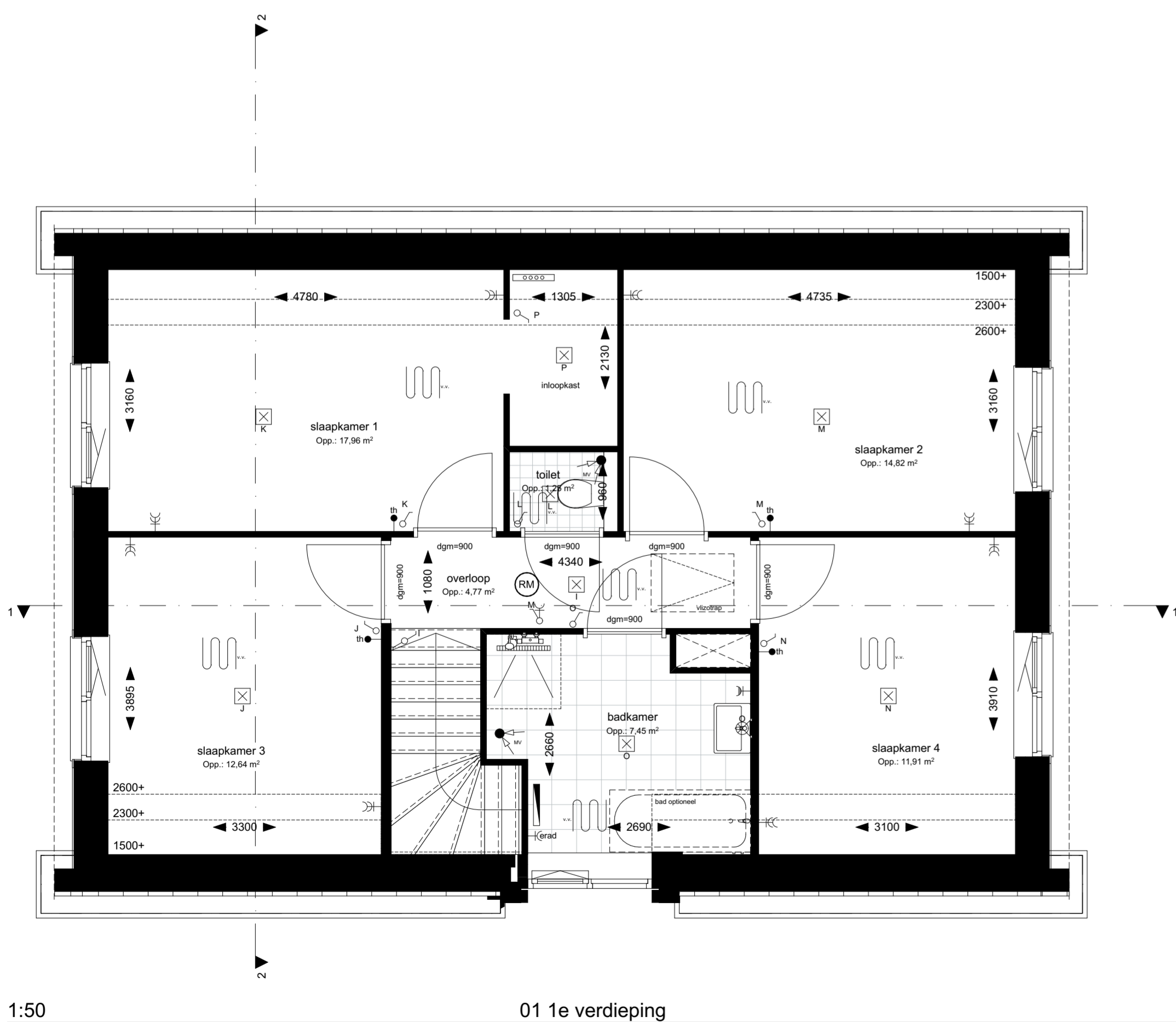

1:50 01 1e verdieping

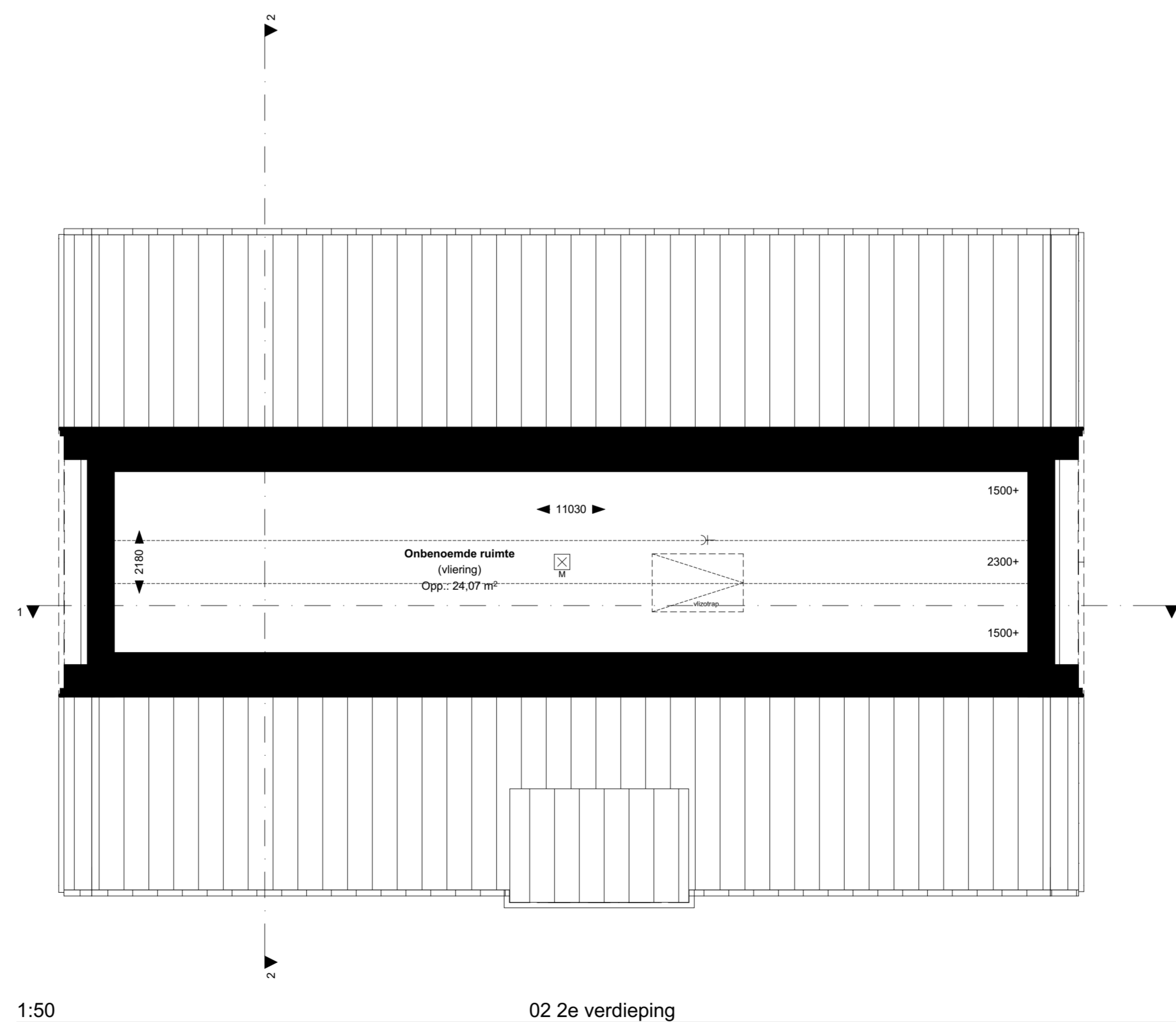

1:50 02 2e verdieping

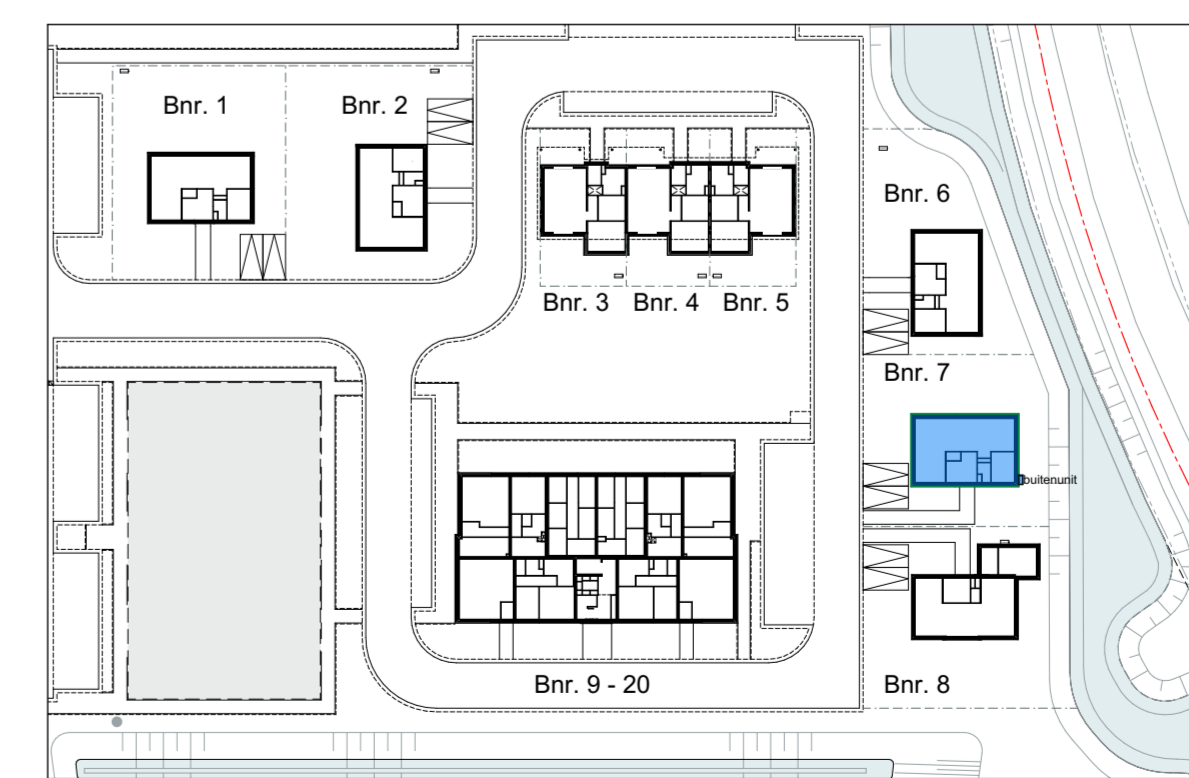

Renvoel installaties

- elektro conform NEN 1010
- ⊕ wandlichtpunt
- ⊕ plafondlichtpunt
- ⊕ enkelzijdige schakelaar
- ⊕ wisselschakelaar
- ⊕ serieschakelaar
- ⊕ wandcontactdoos enkel geaard
- ⊕ wandcontactdoos dubbel geaard
- ⊕ wandcontactdoos perlex geaard
- ⊕ wand-rookmelder (aangesloten op lichtnet)
- ⊕ conform NEN2555
- ⊕ schel
- ⊕ bel
- ⊕ aansluiting wasmachine
- ⊕ aansluiting elektrische radiator
- ⊕ aansluiting koel-vries
- ⊕ aansluiting vaatwasser
- ⊕ aansluiting afzuigkap
- ⊕ aansluiting combi
- ⊕ afzuigpunt mech. vent.
- ⊕ kamerthermostaat
- ⊕ mechanische ventilatie
- ⊕ losse leiding
- ⊕ vloerverwarming
- ⊕ cv-verdeler
- ⊕ mechanische afvoer
- ⊕ installatie tlv lucht water
- ⊕ warmtepomp
- ⊕ PV omvormer

Volgens het Bouwbesluit mag een ruimte pas een slaapkamer heten als het een verblifruimte is. Een verblifruimte moet minimaal 2,6 m hoog en 1,8 m breed zijn. De aangegeven slaapkamers voldoen hieraan. Een zolder is geen verblifruimte. De maatvoering en oppervlakte van alle ruimtes op de tekeningen is gebaseerd op het gebruiksovervlak.

De gebruiksoverlakte is, conform de NEN2580, het totale vloeroppervlakte vanaf 1,5 m hoog, met enkele uitzonderingen, tussen de omsluitende wanden van de woning. In de prijslijst is de gebruiksoverlakte weergegeven.

DE LANGEN & VAN DEN BERG
Bouwbedrijf | Vastgoedontwikkeling

Project: **Goudswaard Noordoost Molendijk (beneden) Goudswaard**

Tekening naam: Bouwnummer 07
 schaal: 1:50, 1:100
 get.:HB
 datum: 13-04-2023
 formaat: 925x594

ZVA
 Zeinstra Veerbeek Architecten
 IJLFF-Plantsoen 1
 2497 GA Den Haag
 Telefoon: +31 703478594
 info@zeinstraveerbeek.nl
 www.zeinstraveerbeek.nl

Werknummer: **0580**
 Tekening nr: **0580 VK-100.07**
 Fase: **0580 VK-C vrijstaand**
 Architect: **Zeinstra Veerbeek Architecten**
 Opdrachtgever: **De Langen & van den Berg**