

1:50 Begane grond

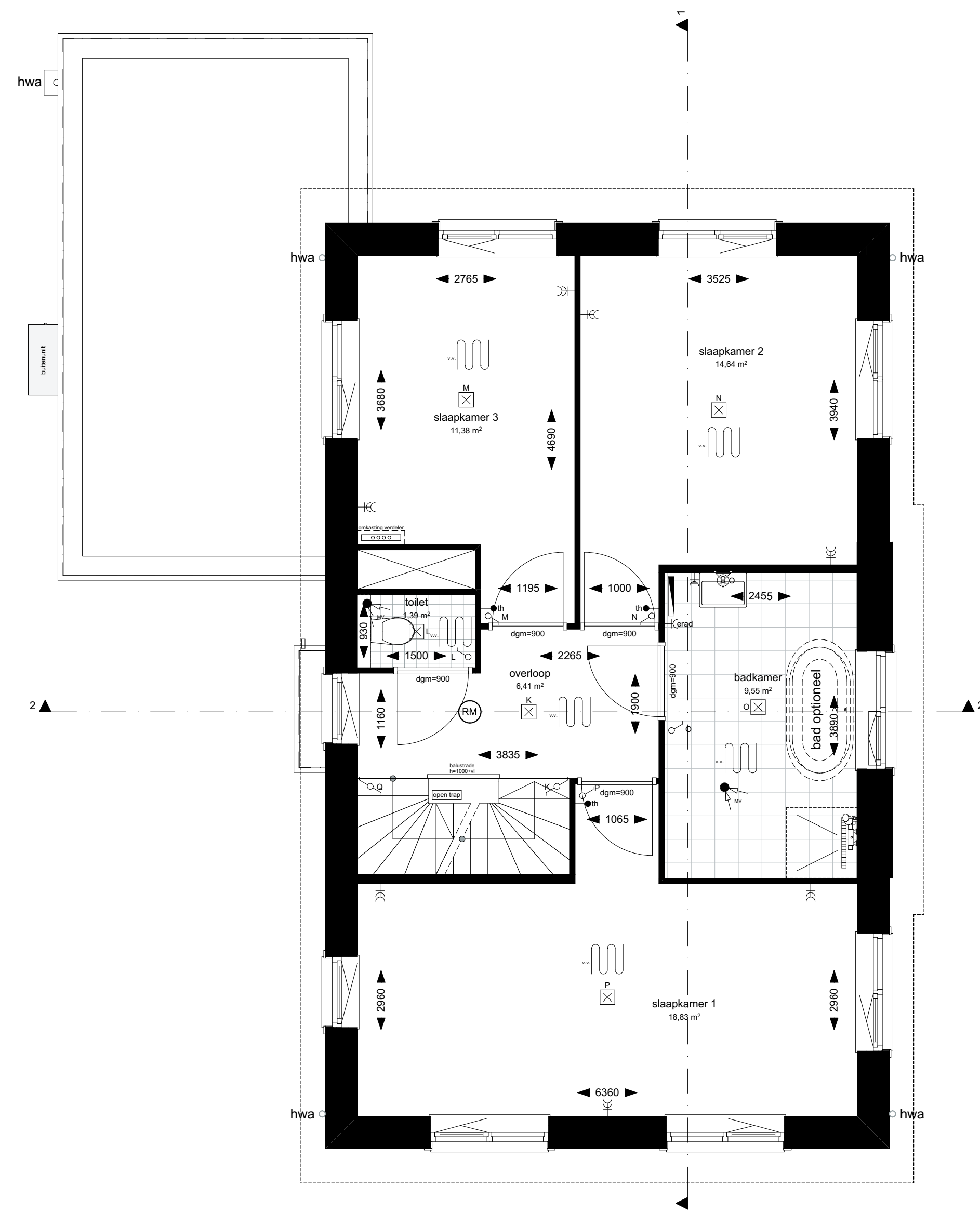

1:50 1e verdieping

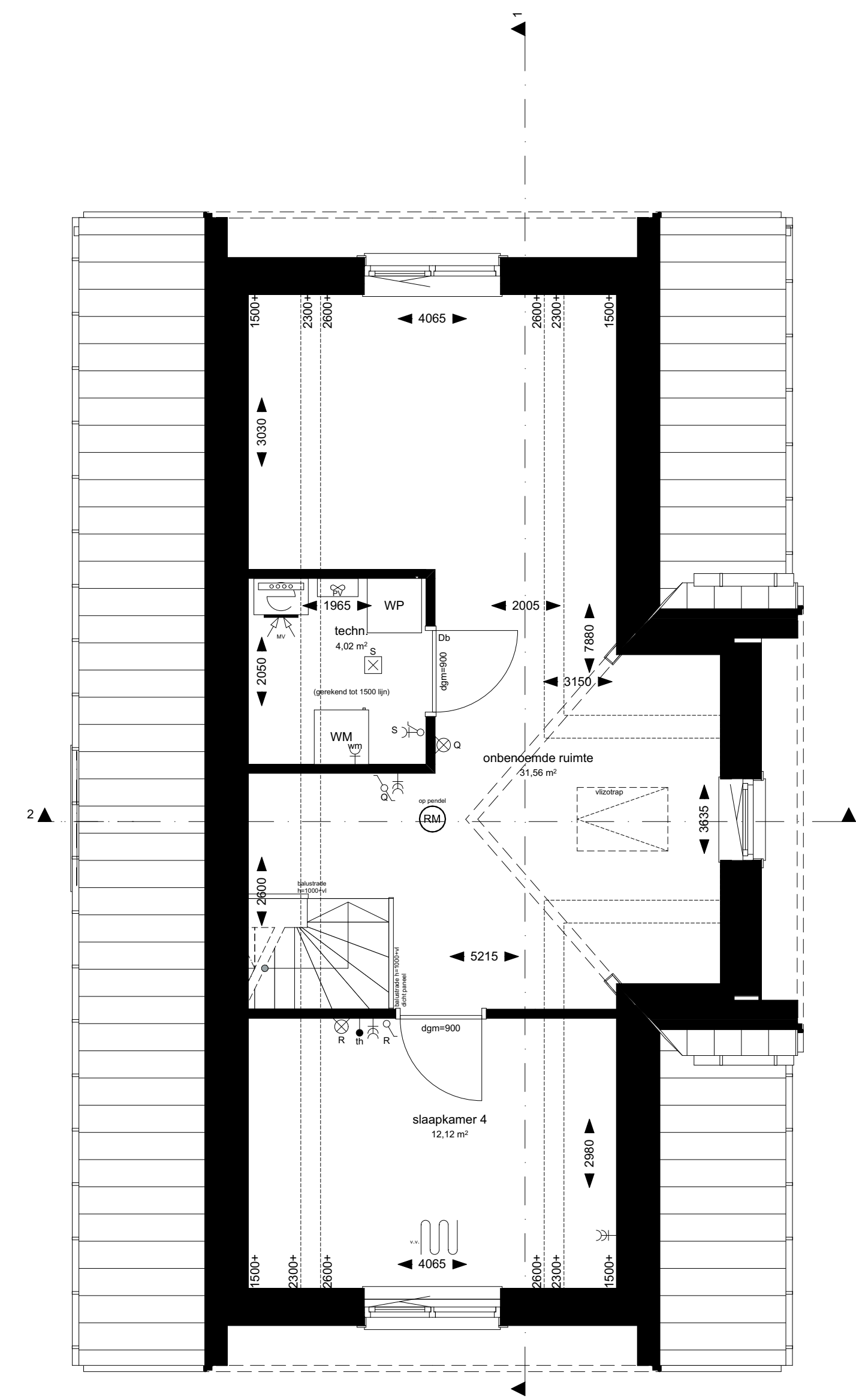

1:50 2e verdieping

Renvooi installaties

elektra conform NEN 1010

- ⊕ wandlichtpunt
- ⊖ plafondlichtpunt
- ⊘ enkelpolige schakelaar
- ⊘ wisselschakelaar
- ⊘ serieschakelaar
- ⊘ wandcontactdoos dubbel geaard
- ⊘ wandcontactdoos enkel geaard
- ⊘ wandcontactdoos perilex geaard
- ⊘ wand-rookmelder (aangesloten op lichtnet)
- ⊘ conform NEN2555
- ⊘ schel
- ⊘ bel
- ⊘-wm aansluiting wasmachine
- ⊘-wd aansluiting wasdroger
- ⊘-end aansluiting elektrische radiator
- ⊘-kk aansluiting koel-vries
- ⊘-vw aansluiting vaatwasser
- ⊘-kaf aansluiting afzuigkap
- ⊘-combi aansluiting combi
- ⊘ afzuigpunt mech.vent.
- ⊘-th kamerthermostaat
- ⊘-mv mechanische ventilatie
- ⊘-lz loze leiding
- ⊘ vloerverwarming
- ⊘-v cv-verdelers
- ⊘ mechanische afvoer
- ⊘-wp installatie tlv lucht water warmtepomp
- ⊘ PV omvormer

Volgens het Bouwbesluit mag een ruimte pas een slaapkamer heten als het een verblijfsruimte is. Een verblijfsruimte moet minimaal 2,6 m hoog en 1,8 m breed zijn. De aangegeven slaapkamers voldoen hieraan. Een zolder is geen verblijfsruimte. De maatvoering aan oppervlakte van alle ruimtes op de tekeningen is gebaseerd op het gebruiksoppervlakte.

De gebruiksoppervlakte is, conform de NEN2580, het totale vloeroppervlakte vanaf 1,5 m hoog, met enkele uitzonderingen, tussen de omsluitende wanden van de woning. In de prijslijst is de gebruiksoppervlakte weergegeven.



1:100 Voorgevel

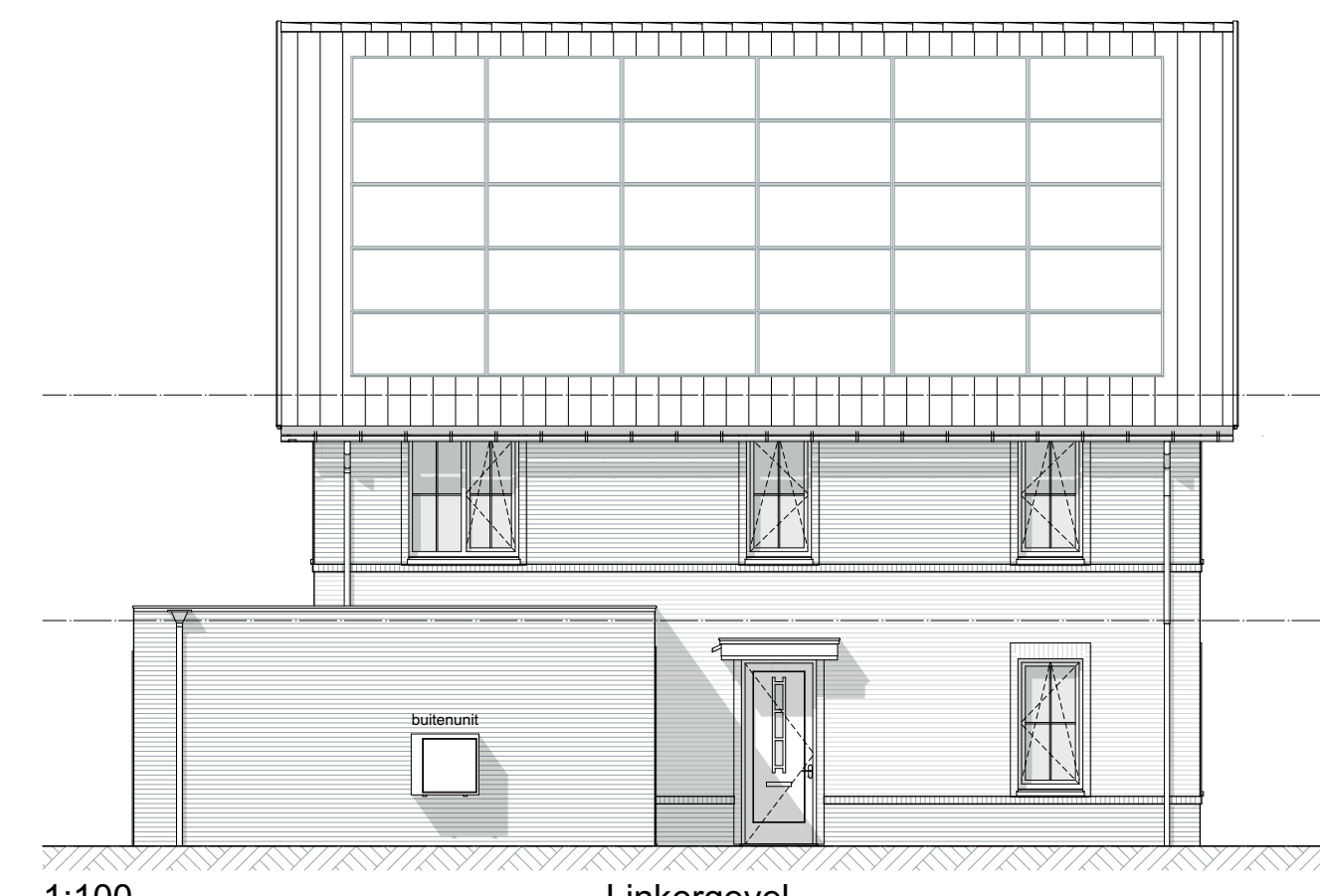

1:100 Linkergevel



1:100 Achtergevel



1:100 Rechtergevel

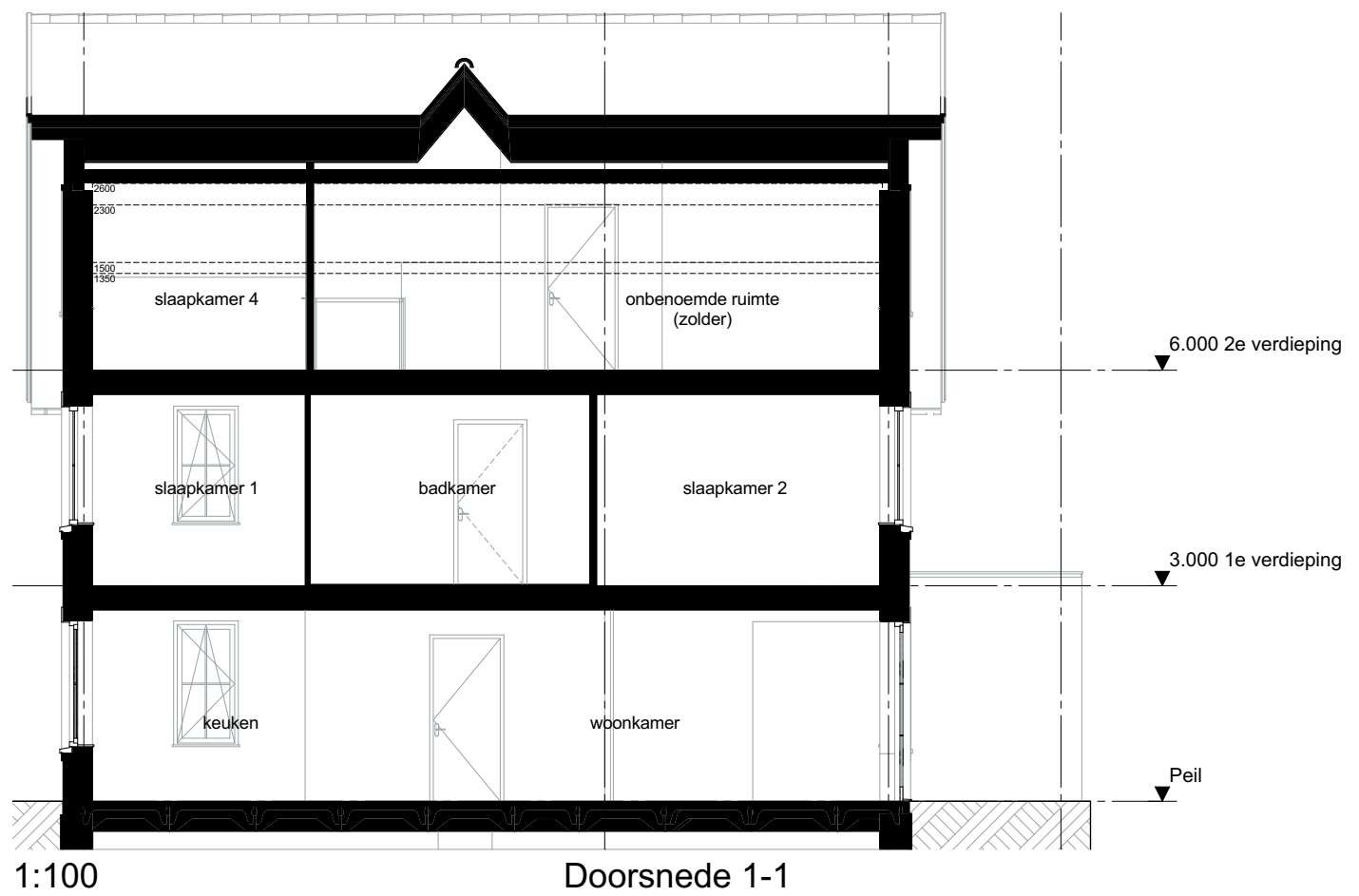

1:100 Doorsnede 1-1

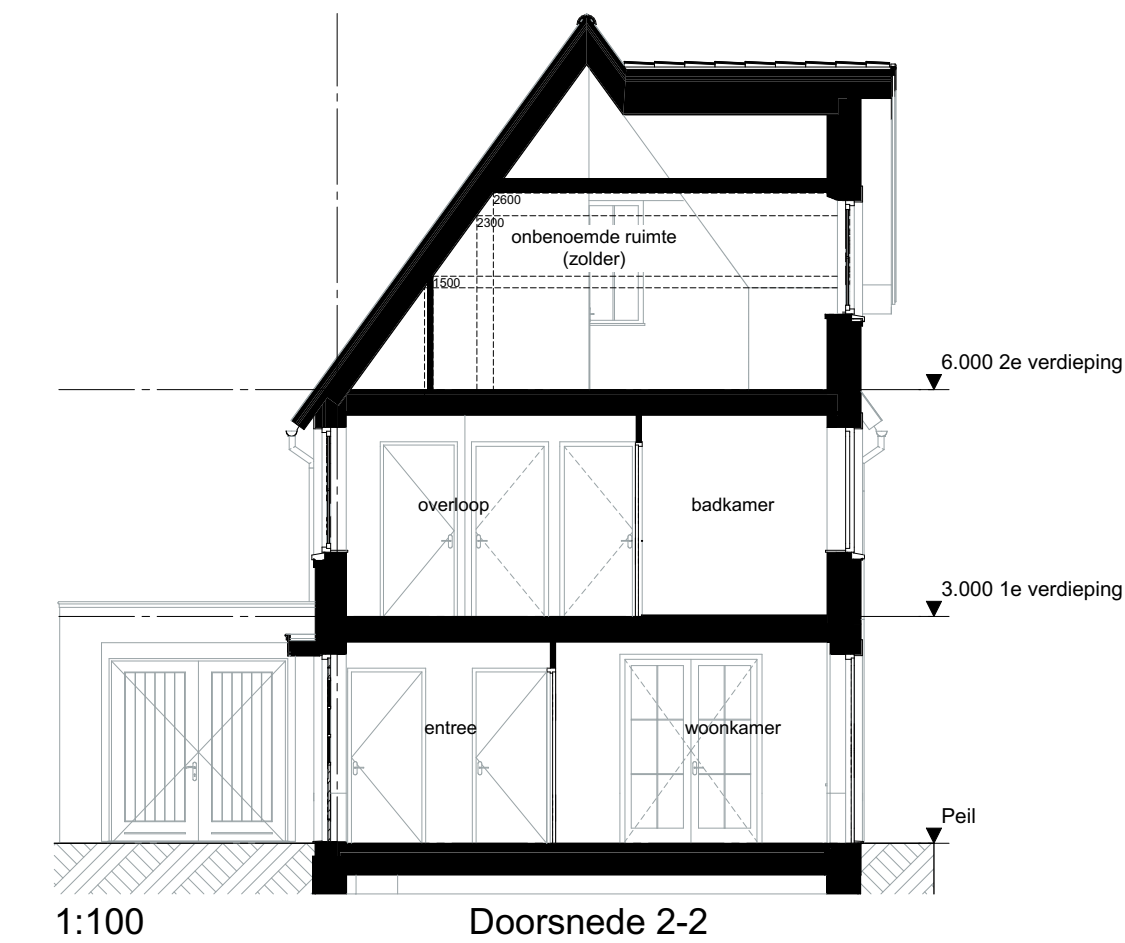

1:100 Doorsnede 2-2

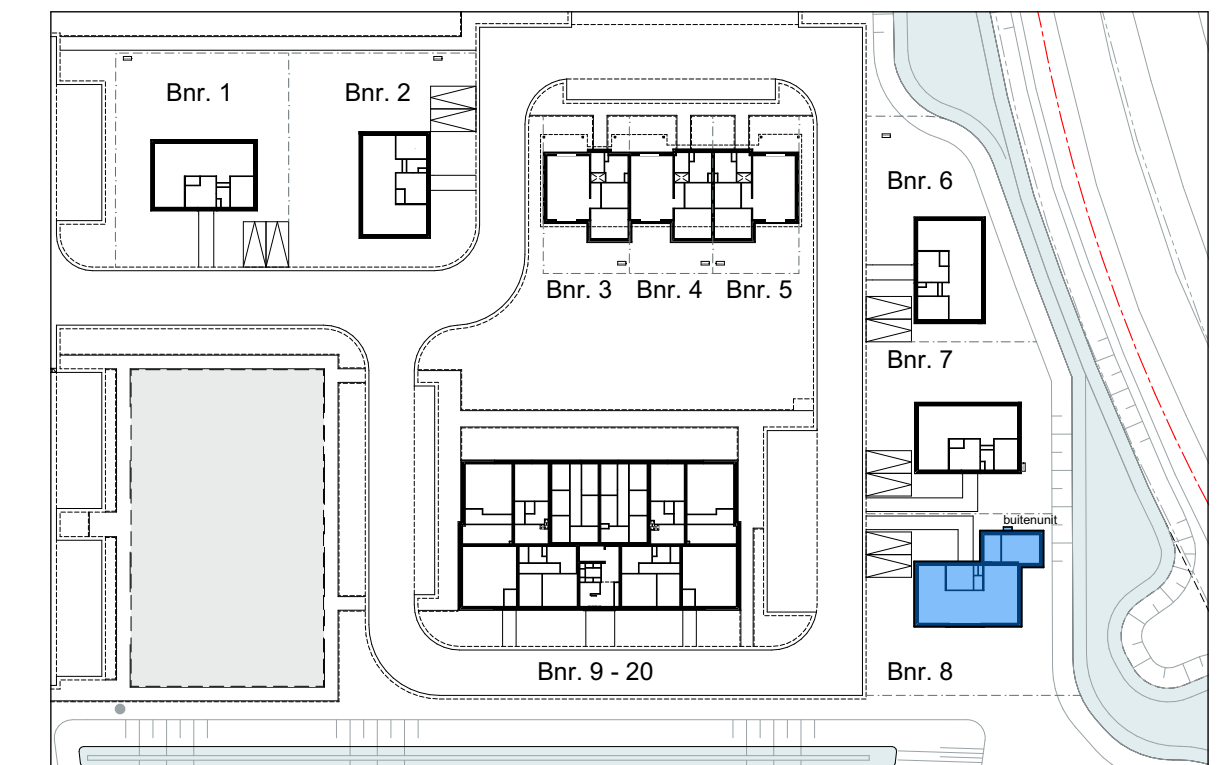

DE LANGEN & VAN DEN BERG
Bouwbedrijf | Vastgoedontwikkeling

Project: **Goudwaard Noordoost Molendijk (beneden) Goudwaard**

Tekening naam: Bouwnummer 08
schaal: 1:50, 1:100
get.-no: datum: 13-04-2023
formaat: 900x594

ZVA
Zeinstra Veerbeek Architecten
155V-Rantsoen 1
2497 CA Den Haag

Werknummer: **0580**
Tekening nr.: **0580 VK-100.08**
Fase: **Verkooptekeningen**
Architect: **Zeinstra Veerbeek Architecten**
Opdrachtgever: **De Langen & van den Berg**