

1:50 00 Begane grond

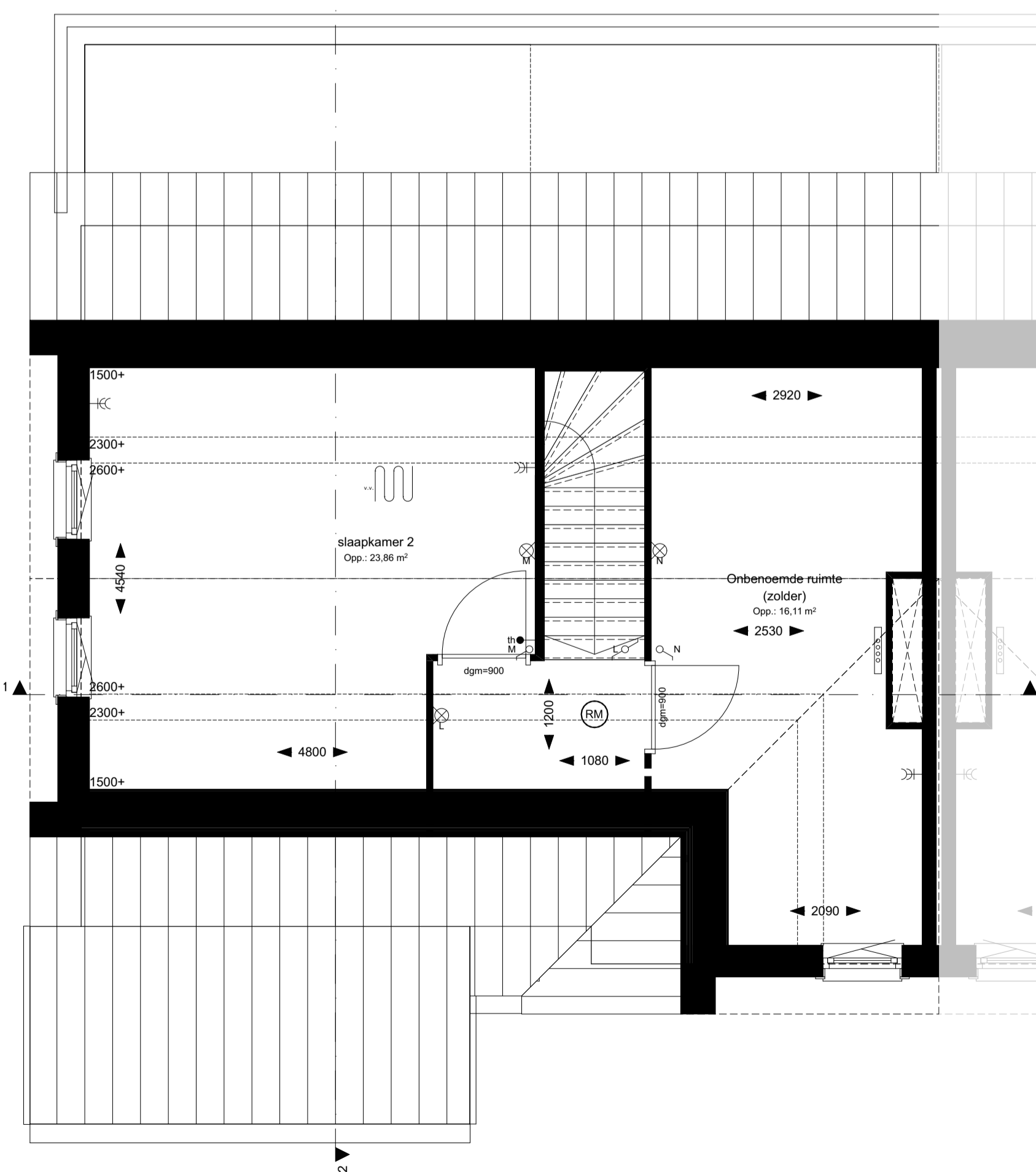

1:50 01 1e verdieping



1:100 Voorgevel



1:100 Achtergevel

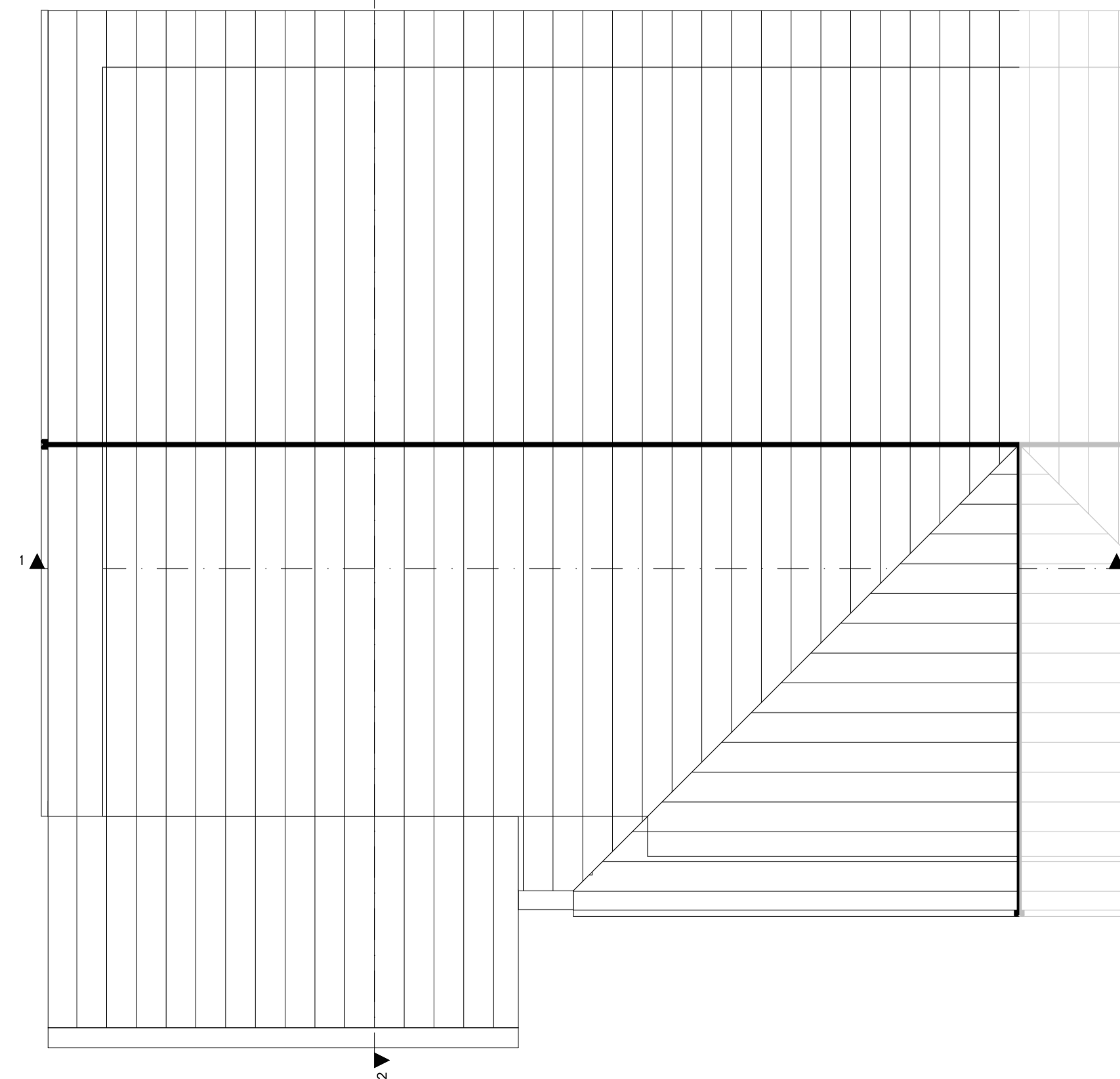

1:50 02 2e verdieping

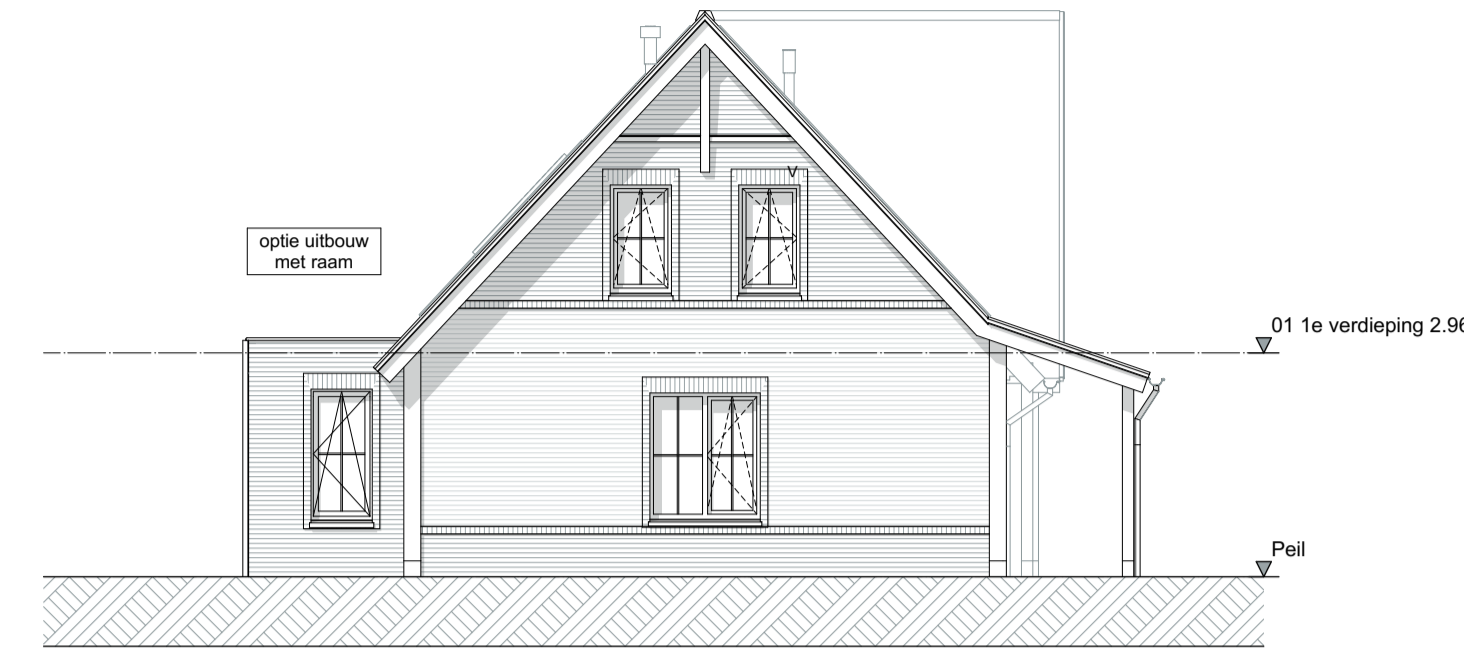

1:100 Linkergevel

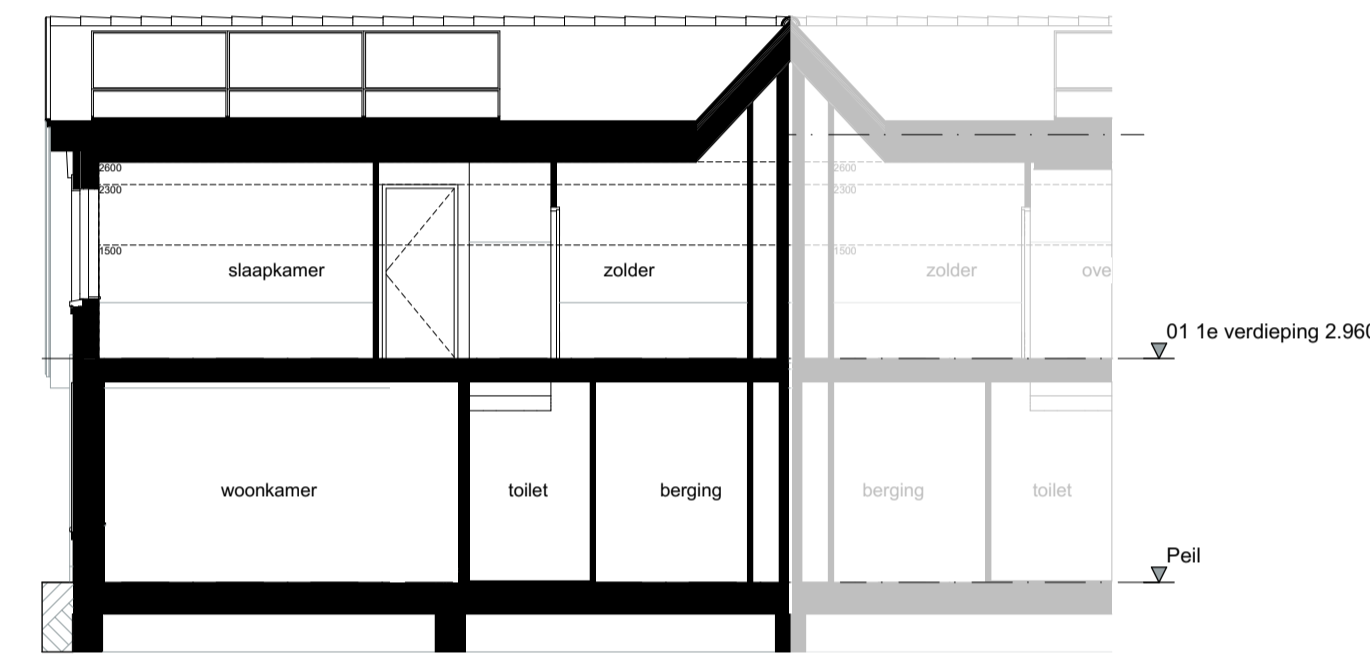

1:100 Doorsnede 1-1

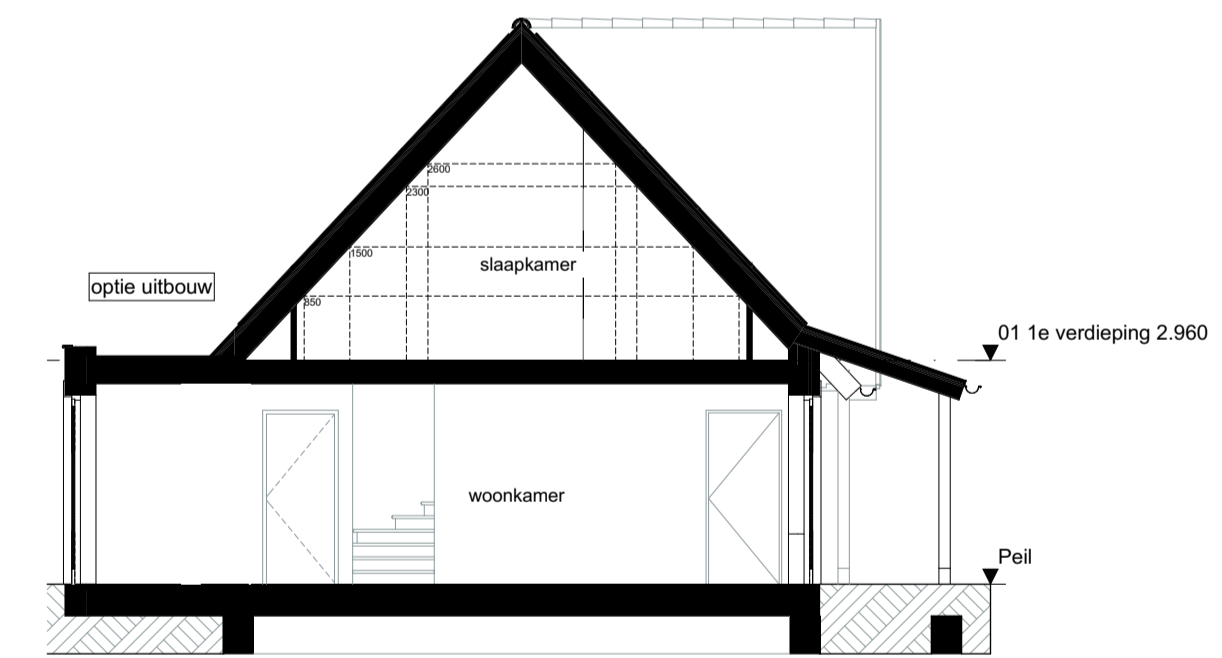

1:100 Doorsnede 2-2

**Renvooi installaties**

- elektro conform NEN 1010
- ⊖ wandlichtpunt
- ⊕ plafondlichtpunt
- ✓ enkelpolige schakelaar
- ✓ wisselschakelaar
- ✓ serieschakelaar
- Y wandcontactdoos enkel geaard
- Y wandcontactdoos dubbel geaard
- Y wandcontactdoos perlex geaard
- ⊕ wand-rookmelder (aangesloten op lichtnet) conform NEN2355
- ⊖ schel
- ⊖ bel
- <-wm aansluiting wasmachine
- <-erad aansluiting elektrische radiator
- <-kk aansluiting koel-vries
- <-vw aansluiting vaatwasser
- <-afz aansluiting afzuigkap
- <-combi aansluiting combi
- ⊖ afzulpunt mech.vent.
- <-th kamerthermostaat
- <-mv mechanische ventilatie
- > loze leiding
- U-U vloerverwarming
- CV-verdeler
- ⊖ mechanische afvoer
- ⊖ installatie tbv lucht water warmtepomp
- ⊖ PV omvormer

Volgens het Bouwbesluit mag een ruimte pas een slaapkamer heten als het een verblijfsruimte is. Een verblijfsruimte moet minimaal 2,6 m hoog en 1,8 m breed zijn. De aangegeven slaapkamers voldoen hieraan. Een zolder is geen verblijfsruimte. De maatvoering en oppervlakte van alle ruimtes op de tekeningen is gebaseerd op het gebruiksovervlak.

De gebruiksovervlakte is, conform de NEN2580, het totale vloeroppervlakte vanaf 1,5 m hoog, met enkele uitzonderingen, tussen de omsluitende wanden van de woning. In de prijslijst is de gebruiksovervlakte weergegeven.

**DE LANGEN & VAN DEN BERG**  
Bouwbedrijf | Vastgoedontwikkeling

Project **Goudswaard Noordoost Molendijk (beneden) Goudswaard**

Tekening naam: opties type B  
schaal: 1:50, 1:100 get.: :HB datum: 13-04-2023 formaat: A1

**ZVA**  
Zeinstra Veerbeek Architecten  
JLSt-Plantsoen 1  
2497 GA Den Haag  
Telefoon: +31 703478394  
info@zeinstraveerbeek.nl  
www.zeinstraveerbeek.nl

Werknummer: **0580**  
Tekening nr: **0580 VK-200.00**  
Fase: **0580 VK-B senioren woningen**  
Architect: **Zeinstra Veerbeek Architecten**  
Opdrachtgever: **De Langen & van den Berg**