

1:50

00 Begane grond

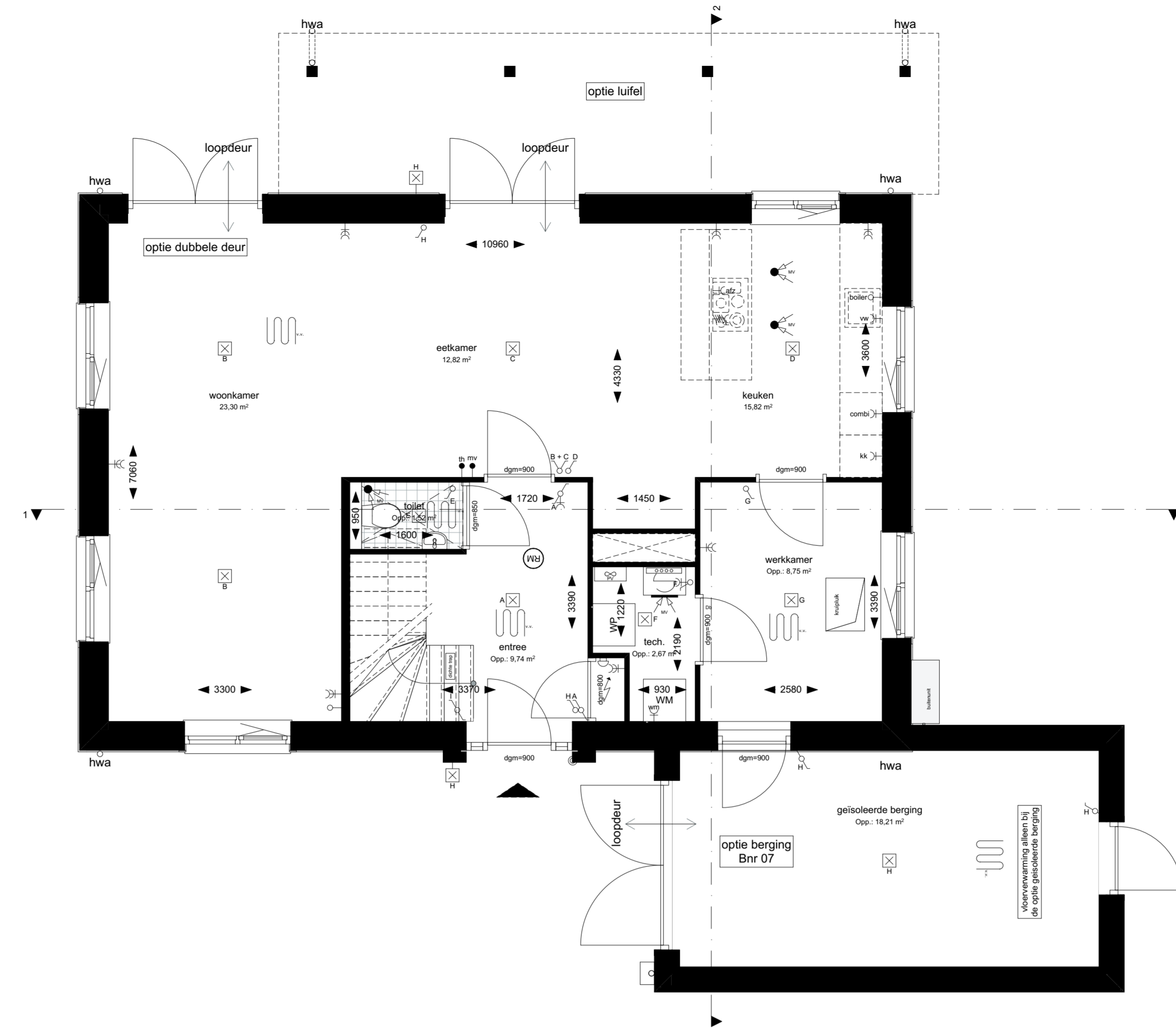

1:50

00 Begane grond

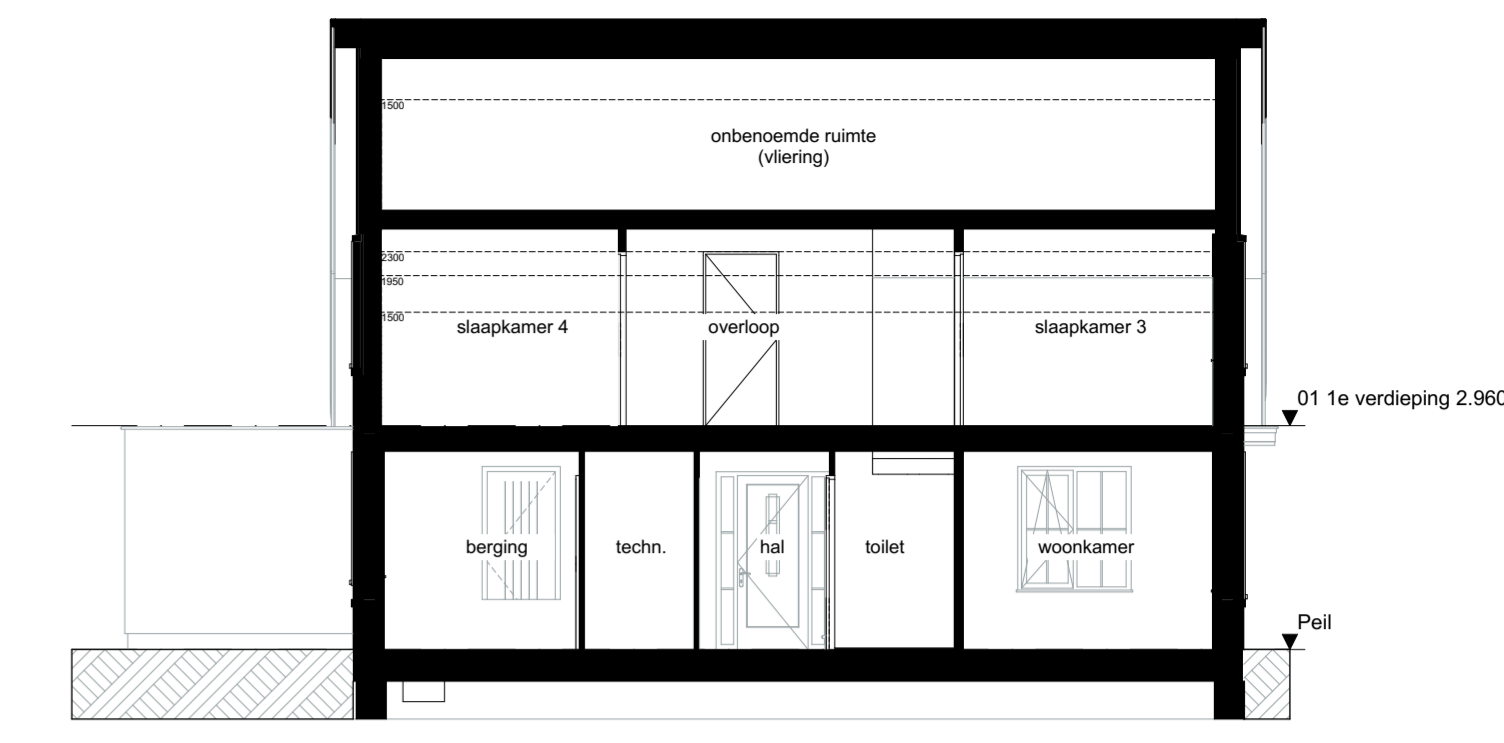

1:100 Doorsnede 1-1

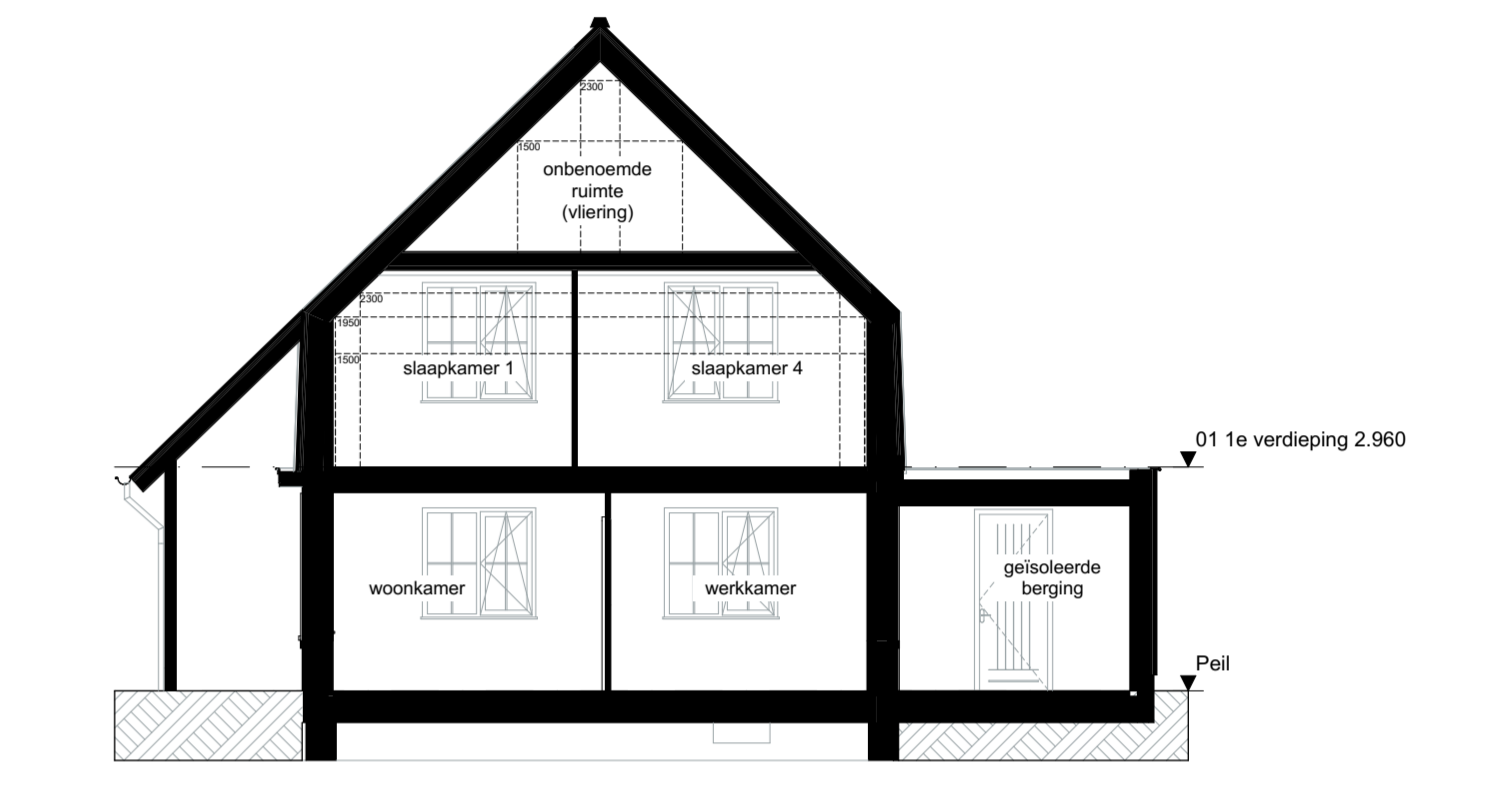

1:100 Doorsnede 2-2

Renvoel installaties

- elektro conform NEN 1010
- ⊕ wandlichtpunt
- ⊕ plafondlichtpunt
- ⊕ enkelzijdige schakelaar
- ⊕ wisselschakelaar
- ⊕ serieschakelaar
- ⊕ wandcontactdoos enkel geaard
- ⊕ wandcontactdoos dubbel geaard
- ⊕ wandcontactdoos perlex geaard
- ⊕ wand-rookmelder (aangesloten op lichtnet) conform NEN2555
- ⊕ schel
- ⊕ bel
- <wm aansluiting wasmachine
- <erad aansluiting elektrische radiator
- <kk aansluiting koel-vries
- <vw aansluiting vaatwasser
- <atc aansluiting afzuigkap
- <combi aansluiting combi
- <afz afzuigpunt mech. vent.
- <ktv kamerthermostaat
- <mv mechanische ventilatie
- <lzv loze leiding
- <vv vloerverwarming
- <cvv cv-verdeler
- <mvw mechanische toe- en afvoer
- <wp installatie tlv lucht water warmtepomp
- <pv PV omvormer

Volgens het Bouwbesluit mag een ruimte pas een slaapkamer heten als het een verblijfsruimte is. Een verblijfsruimte moet minimaal 2,6 m hoog en 1,8 m breed zijn. De aangegeven slaapkamers voldoen hieraan. Een zolder is geen verblijfsruimte. De maatvoering en oppervlakte van alle ruimtes op de tekeningen is gebaseerd op het gebruiksovervlak.

De gebruiksovervlakte is, conform de NEN2580, het totale vloeroppervlakte vanaf 1,5 m hoog, met enkele uitzonderingen, tussen de omsluitende wanden van de woning. In de prijslijst is de gebruiksovervlakte weergegeven.

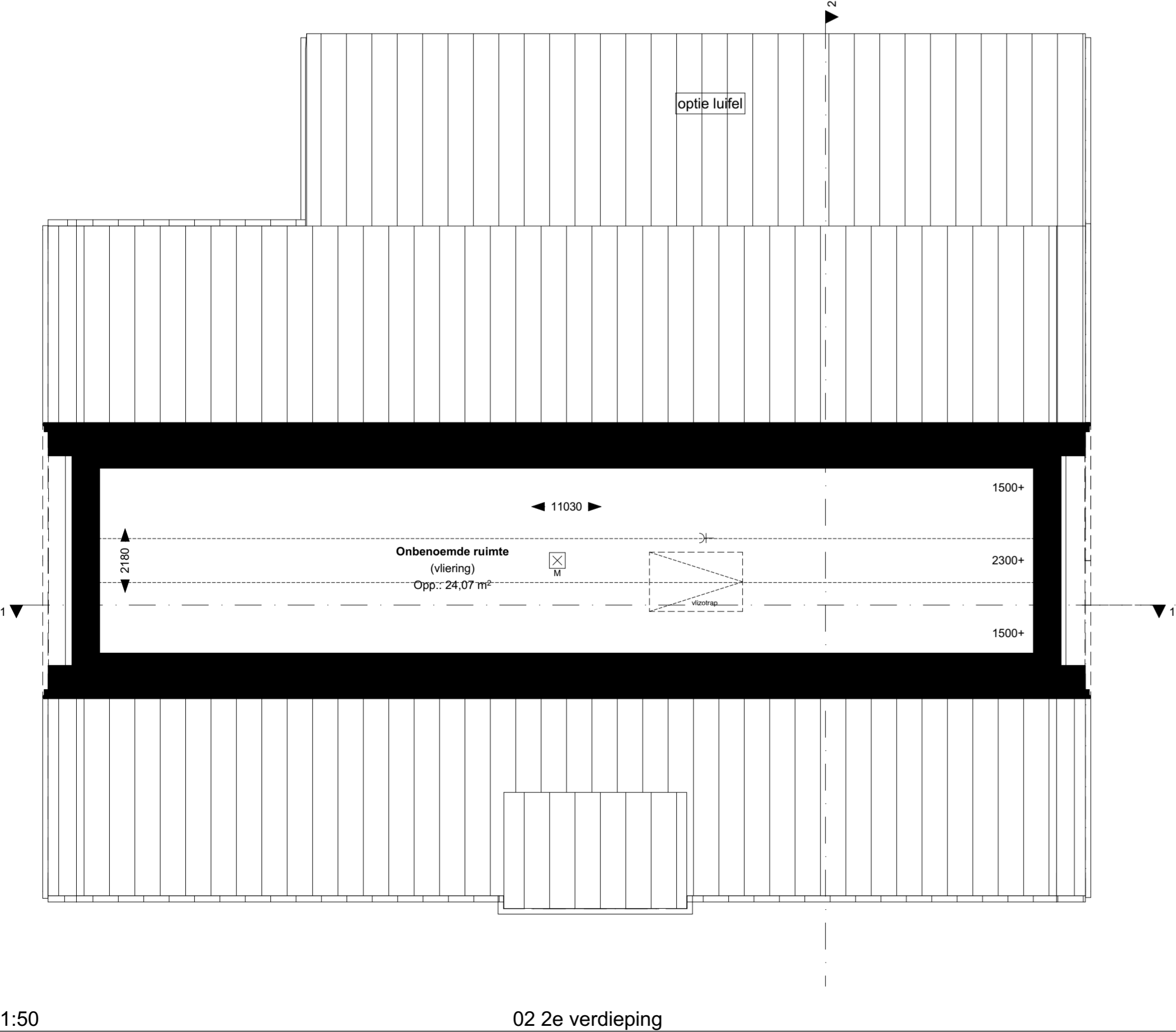

1:50

02 2e verdieping



1:100 Voorgevel



1:100 Linkergevel

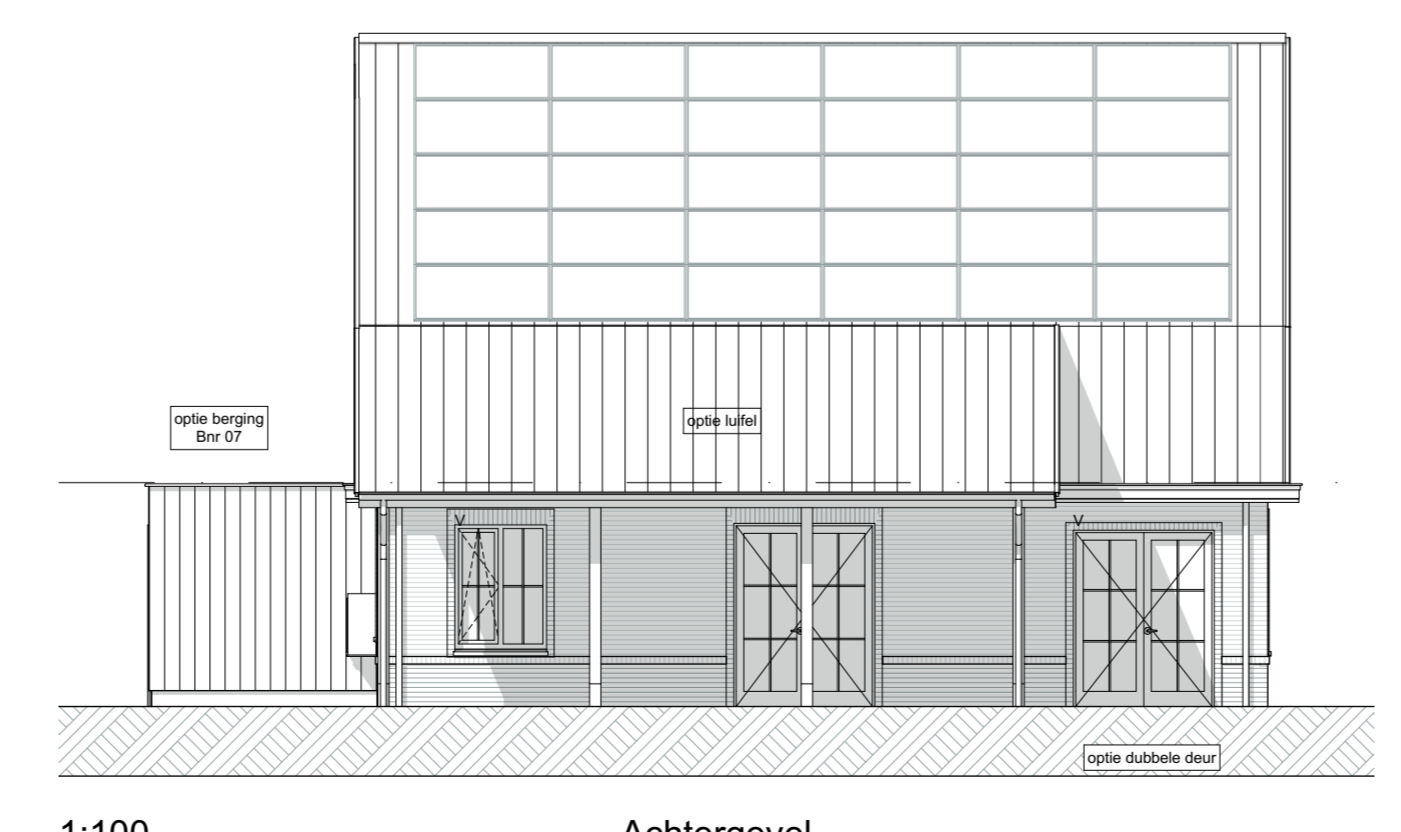

1:100 Achtergevel



1:100 Rechtergevel

DE LANGEN & VAN DEN BERG
Bouwbedrijf | Vastgoedontwikkeling

Project: **Goudwaard Noordost Molendijk (beneden) Goudwaard**

Tekening naam: opties type C
schaal: 1:50, 1:100
get.:HB datum: 22-05-2023 formaat: 925x594

ZVA
Zeinstra Veerbeek Architecten
IJLSP-Planboen 1
2497 GA Den Haag

Werknummer: **0580**
Tekening nr: **0580 VK-200.00**
Fase: **0580 VK-C vrijstaand**
Architect: **Zeinstra Veerbeek Architecten**
Opdrachtgever: **De Langen & van den Berg**